

4^e édition

FESTIVAL ACTION

Santé

Présenté par



Desjardins



Un événement rassembleur !



Fondation
Hôpital
Jean+Talon

10 mai 2025
Parc du Père-Marquette
Montréal

En partenariat avec

Rosemont
La Petite-Patrie

Montréal

PLAN DE PARTENARIAT

Le Défi Action Santé ⁴e édition

Un défi à relever en famille, entre amis ou entre collègues.

À la suite du grand succès remporté lors des trois dernières éditions, c'est le **samedi 10 mai 2025** que sera présenté la quatrième édition du **Défi Action Santé** organisé par la Fondation de l'Hôpital Jean-Talon et **présenté par Desjardins**. Le défi a été créé afin de soutenir un programme important parrainé par la Fondation, le **programme Méta-Action**. Ce dernier vise à améliorer les déterminants de la condition physique des patients de la clinique externe de psychiatrie de l'Hôpital Jean-Talon. Ce défi caritatif aura lieu pendant la présentation du **Festival Action Santé**.

De son côté, le **Festival Action Santé** se déroulera au parc Père-Marquette toute la journée du 10 mai à compter de 8h. Cet événement rassembleur ouvert au grand public donnera l'occasion au citoyen du quartier d'en apprendre davantage sur les différents départements et services offerts par l'hôpital ainsi que sur les organismes communautaires qui travaille de pair avec l'hôpital, les sociétés de développement commercial du quartier y seront représentées.



L'horaire* de la journée de cette ⁴e édition

- 7 h 00 : Ouverture du site
- 7 h 55 : Coupe du ruban officiel
- 8 h 00 : **Départ de la course 10 km**
- 8 h 30 : **Départ de la marche**
- 9 h 00 : Animation CPM et activités dans la zone rassemblement*
- 9 h 30 : **Départ de la course du 5km**
- 10 h 35 : Remise des médailles (5km et 10 km) sur la scène
- 11 h 05 : **Départ de la course enfants 1km**
- 11 h 30 : Remise des médailles enfants sur la scène
- 11 h 45 : Mot de remerciements
- 11 h 50 : Animation CPM et activités dans la zone rassemblement*
- 14 h 00 : Fin des activités

*Sujet à changement



QUI NOUS SOMMES

La Fondation de l'Hôpital Jean-Talon a pour mission de contribuer, par le financement de projets porteurs, à l'amélioration des soins et des services offerts aux patients de l'Hôpital Jean-Talon ainsi qu'aux usagers des CHSLD et CLSC du Réseau local de services de la Petite-Patrie, Villieray.

L'HÔPITAL JEAN-TALON C'EST...



Chirurgie

Près de **10 000 chirurgies** effectuées annuellement



Cliniques externes

Près de **104 000 patients** suivis annuellement



Employés HJT

Près de **1 500 employés** y qui travaillent



Enseignement

Près de **800 stages** de niveau universitaire, collégial et professionnel



Hospitalisation

Près de **7 000 hospitalisations** par année



Santé mentale

Près de **3 000 visites** à l'urgence psychiatrique



Urgence

Près de **42 000 visites** à l'urgence

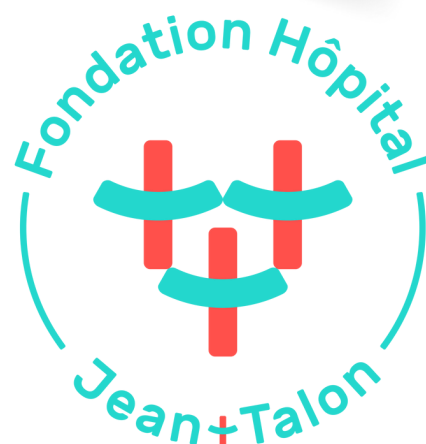

TOUS UNIS POUR LA CAUSE!

LA CAUSE

PROGRAMME MÉTA-ACTION

Le **programme Méta-Action** a pour mission de maximiser le pouvoir d'agir des Patients-Participants afin de prendre soin d'eux par la pratique de l'activité physique. Il offre une programmation variée (badminton, karaté, course et marche, etc.)

Son but est d'améliorer les déterminants de la condition physique. De plus, par des capsules de sensibilisation, il encourage l'acquisition de saines habitudes de vie (sommeil, alimentation, gestion du stress, mode de vie actif, etc.) ainsi qu'une pratique autonome de conditionnement physique.

À travers cette démarche proactive, les Patients- Participants se valorisent. Ils gagnent en estime de soi et en confiance. Ils se créent un réseau social supportant de paires, guidé par des kinésiologues pour leur santé globale.

Un très beau projet sur lequel nous nous appuyons pour faire la promotion de la santé et des saines habitudes de vie.

Découvrez notre capsule vidéo :
<https://youtu.be/wmz7iJhegQw>



DEVENEZ PARTENAIRES!

POURQUOI DEVENIR PARTENAIRE ?

Visibilité à fort impact :

Votre marque sera mise de l'avant à travers des outils de communication diversifiés (affiches, site web, médias sociaux, communiqués de presse).

Implication locale :

Soutenez un événement ancré dans la communauté et contribuez à une cause tangible.

Réseautage :

Rencontrez d'autres leaders et organisations partageant vos valeurs.

Impact durable :

Aidez la Fondation à financer des projets qui améliorent directement la vie des patients.



NOS FORMULES DE PARTENARIAT 2025

Partenariat Présentateur – 20 000 \$ - EXCLUSIF

- Mention « Présenté par » associée au titre de l'événement
- Logo sur les outils de communication principaux (affiches, site web, communiqués de presse, médias sociaux)
- Allocution pendant l'événement
- Participation à la remise des médailles
- Présence à la prise de photo - remise du chèque
- Espace d'exposition (10x10 pieds)
- Logo sur les dossards des coureurs
- Rapport d'impact personnalisé après l'événement
- **20 dossards** pour le Défi Action Santé

VENDU



Partenariat Or – 7 500 \$ - 2 partenariats disponibles

- Logo sur les outils de communication principaux (affiches, site web, communiqués de presse, médias sociaux)
- Participation à la remise des médailles
- Présence à la prise de photo - remise du chèque
- Espace d'exposition (10x10 pieds)
- **10 dossards** pour le Défi Action Santé

Partenariat Argent – 3 000 \$ - 3 partenariats disponibles

- Logo sur le site internet et annonce du partenariat sur les médias sociaux
- Visibilité lors des activités sur place
- Espace d'exposition (10x10 pieds)
- **4 dossards** pour le Défi Action Santé

Partenariat Bronze – 1 000 \$ - partenariats illimités

- Logo sur le site internet et annonce du partenariat sur les médias sociaux
- Visibilité lors des activités sur place
- Espace d'exposition (10x10 pieds)



PARTENARIATS SPÉCIFIQUES

Présentateur course (enfant / famille) - 750 \$

Nom sur les médailles (date limite 25 avril)

Chronométrage - 500 \$

Affiche au chronomètre



Stations de ravitaillement d'eau - 500 \$

Tables installées sur le parcours de course



Partenaire d'un kilomètre - 250 \$

Logo/nom sur affiche du parcours



Espace détente- 500 \$

Une zone de relaxation pour les coureurs



Partenaire de biens et services

Type de biens et services nécessaires

- photos et vidéos
- gourdes d'eau
- maquillage
- trousse du coureur
- etc.



Kiosque offert sans frais pour les organismes communautaires et les commerçants du quartier

Nombre de kiosque limité. **Réservez rapidement!**

Vous êtes responsable de votre espace, veuillez prévoir votre tente*, votre table et vos chaises selon vos besoins.

*Attention, vous devez vous assurer que la tente soit bien fixer au sol selon les normes exigées par la ville de Montréal.

MATÉRIEL UTILE POUR LES PARTICIPANTS DU DÉFI

Tous les types de partenariat peuvent offrir du matériel utile pour les participants du Défi. (Trousse du coureur/marcheur)



Pour devenir partenaire de cet événement communautaire :

Remplir le formulaire à la page suivante ou communiquer directement avec :
Mme Lyne Bouthillier, coordonnatrice de la collecte de fonds, FHJT

Téléphone : **514 495-6736**

Courriel : **lyne.bouthillier.cnmtl@ssss.gouv.qc.ca**

fondationhopitaljeantalton.org

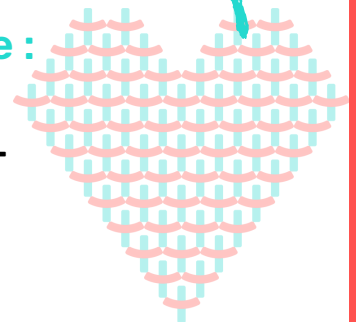

UNI POUR LA CAUSE!

DEVENEZ PARTENAIRE

FORMULAIRE DE PARTICIPATION - PARTENARIATS ET DONNS

<input type="checkbox"/> Partenaire OR	7 500 \$
<input type="checkbox"/> Partenaire ARGENT	3 000 \$
<input type="checkbox"/> Partenaire BRONZE	1 000 \$

<input type="checkbox"/> Partenaire présentateur / 1km enfants	750 \$
<input type="checkbox"/> Partenaire chronométrage	500 \$
<input type="checkbox"/> Partenaire ravitaillement	500 \$
<input type="checkbox"/> Partenaire « Espace détente »	500 \$
<input type="checkbox"/> Partenaire d'un KM	250 \$



☐ Partenaire de biens et service (indiquer le service) : _____

☐ Je ne peux être présent, SVP accepter mon don au montant de : _____ \$

☐ Article ou matériel utile pour le coureur*

Description : _____ valeur : _____

*Les articles doivent être livrés à la Fondation au plus tard le 5 mai.

Nom de l'entreprise : _____ Personne contact : _____

Adresse : _____

Code Postal : _____ Ville : _____

Téléphone : _____ Courriel : _____

Paiement par : ☐ Chèque ☐ Carte de crédit (Visa et MasterCard) **MONTANT TOTAL : _____ \$**

No de la carte

Date d'expiration

CVV

Nom figurant sur la carte (en lettres moulées)

Signature

Transmettre votre formulaire

Par courriel : lyne.bouthillier.cnmtl@ssss.gouv.qc.ca

Par la poste : 1385, rue Jean-Talon Est, local A-104, Montréal (Québec) H2E 1S6



Fondation
Hôpital
Jean-Talon

fondationhopitaljeantalons.org



Être partenaire du

**FESTIVAL
ACTION**

Santé

C'est s'engager pour le bien-être de notre communauté.

C'est soutenir la Fondation dans le financement d'initiatives essentielles en santé mentale à l'Hôpital Jean-Talon.

C'est promouvoir la prévention, la santé et les saines habitudes de vie pour tous.

C'est aussi contribuer activement à la mission de la Fondation!

Merci!

fondationhopitaljeantalons.org